

PUEBLO MÁGICO DE SANTIAGO

NUEVO LEON

Santiago, Pueblo Mágico, es un municipio rico en naturaleza y tradiciones, además de su arquitectura, gastronomía y encanto ancestral, se convirtió en el primer municipio de Nuevo León en ser declarado Pueblo Mágico, ya que conserva un ritmo pacífico de la vida noreestense de antaño.

En la cabecera municipal puedes admirar la bella arquitectura que te transporta al pasado, como La Parroquia de Santiago Apóstol, con su distintiva escalinata frente a la Plaza Ocampo, donde el tiempo se detiene y puedes convivir con personas oriundas de Santiago.

En la Casa de la Cultura, se encuentran exposiciones de artistas locales así como de invitados. y desde el Mirador puedes disfrutar una vista panorámica, contemplando la belleza de sus montañas y de la presa de La Boca; donde se practican deportes acuáticos.

En cuanto a gastronomía Santiago se distingue por sí solo, en la amplia gama de restaurantes podrás encontrar algunos platillos típicos como el asado de puerco, pierna astofada a las finas hierbas, pernil ranchero, caldillo de carne seca de res, gorditas de manteca, aguamiel, conserva de cáscara de naranja, dulce de calabaza, piloncillos así como los “turcos” y el típico licor de manzana de la sierra.

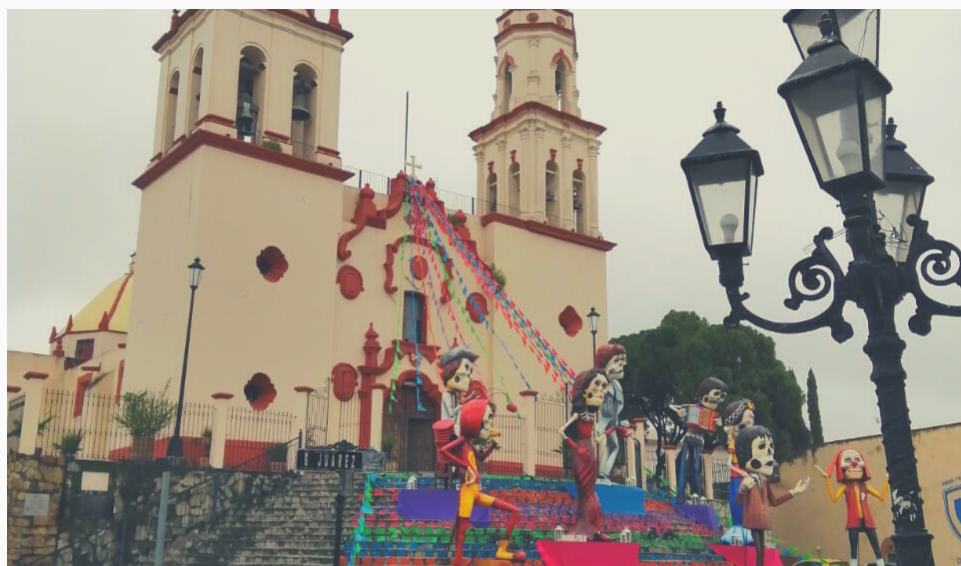

Principales Atractivos y actividades Turísticas

- Parroquia Santiago Apóstol
- Parque Eco turístico Cola de Caballo (Cascada Cola de Caballo, Canopy, Roller Zip, Paseo en Caballo)
- Presa de la Boca
- Bungee Hotel Cola de Caballo
- Viernes de Callejoneadas
- Videomapping en Parroquia (los fines de semana)
- Paseo en Tranvía

Cañonismo

- Matacanes
- Hidrofobia
- Chipitín

CONEXSTUR

RUTA VINOS Y DINOS

COAHUILA

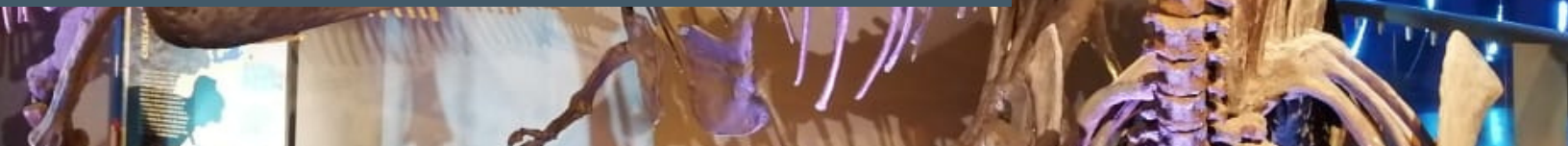

La Ruta Vinos y Dinos, es un producto turístico que integra un recorrido que se realiza en la región sureste del estado mexicano de Coahuila de Zaragoza; un producto turístico que conjuga los dos tesoros más antiguos de esta zona, la vitivinicultura que tiene más de 400 años y el patrimonio paleontológico de más de 73 millones de años.



Esta ruta que inicia en Saltillo y abarca los municipios de General Cepeda, Arteaga y Parras, ofrece dos ricas experiencias turísticas, una en el desierto y otra en las montañas. Aprovechando el contraste de los ecosistemas, esta Ruta vitivinícola y paleontológica busca impulsar y diversificar el potencial socioeconómico de las zonas agrícolas y crear una identidad del destino como una región con un gran patrimonio cultural e histórico, que permiten darle a la zona valor como producto turístico.

Se propone como un producto turístico que promueve el turismo responsable porque está basada en el decreto “Coahuila: Tierra de Dinosaurios”, publicado en el 2014 que el estado se consolidó como una entidad federativa socialmente responsable y comprometida en el fomento de una cultura de preservación del patrimonio paleontológico, para que sea valorado y conocido por las generaciones presentes y futuras.

Y en el tema enológico por el compromiso social sustentado en los 17 Objetivos de Desarrollo Sostenible de Naciones Unidas que conforma la Agenda 2030.



CONEXSTUR